

Szkic sytuacyjny lokalu mieszkalnego nr 54 położonego
w nieruchomości przy ul. Turowskiej nr 9 w Łodzi

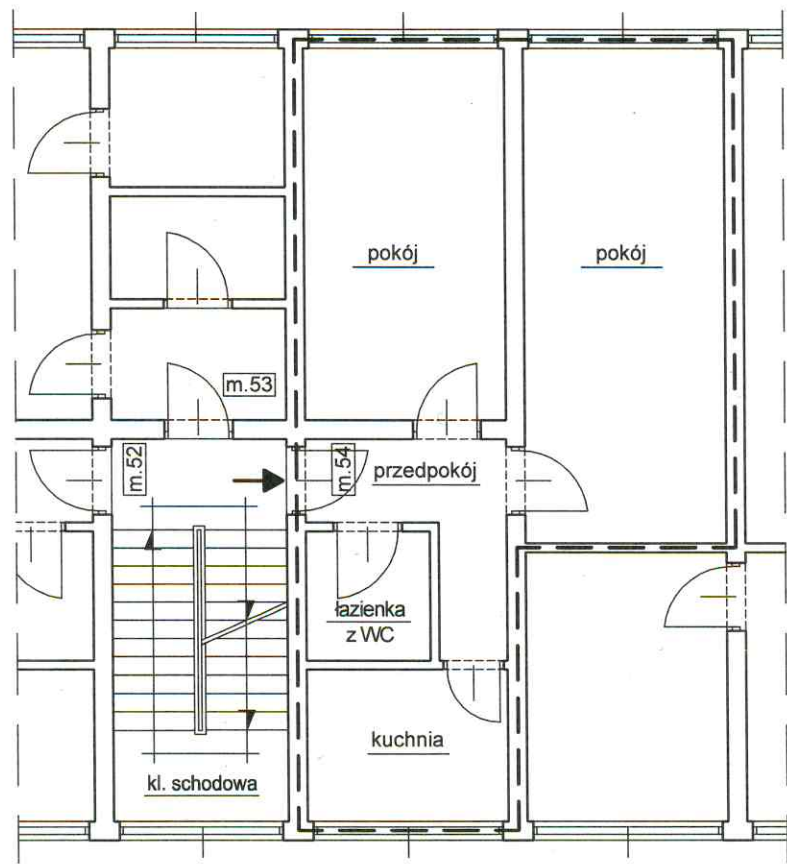

Rzut II-go piętra- fragment
skala: n/a

Katarzyna Błachowicz-Barszcz
UPRAWNIENIA BUDOWLANE
NR EWID. WJN. O. D. KONK. 13
do kierowania robotami budowlanymi
w specjalności konstrukcyjno-

Szkic wyki
SCHP-104/8418/2024
ID: 02560300381013

Niniejszy fragment rzutu II-go piętra wykonano na podstawie szkicu sytuacyjnego lokalu wykonanego przez Administratora przedmiotowej nieruchomości

J. Kłopecki
mgr inż. Jarosław Kłopecki
podinspektor
Wydziału Nadzoru Właścicielskiego

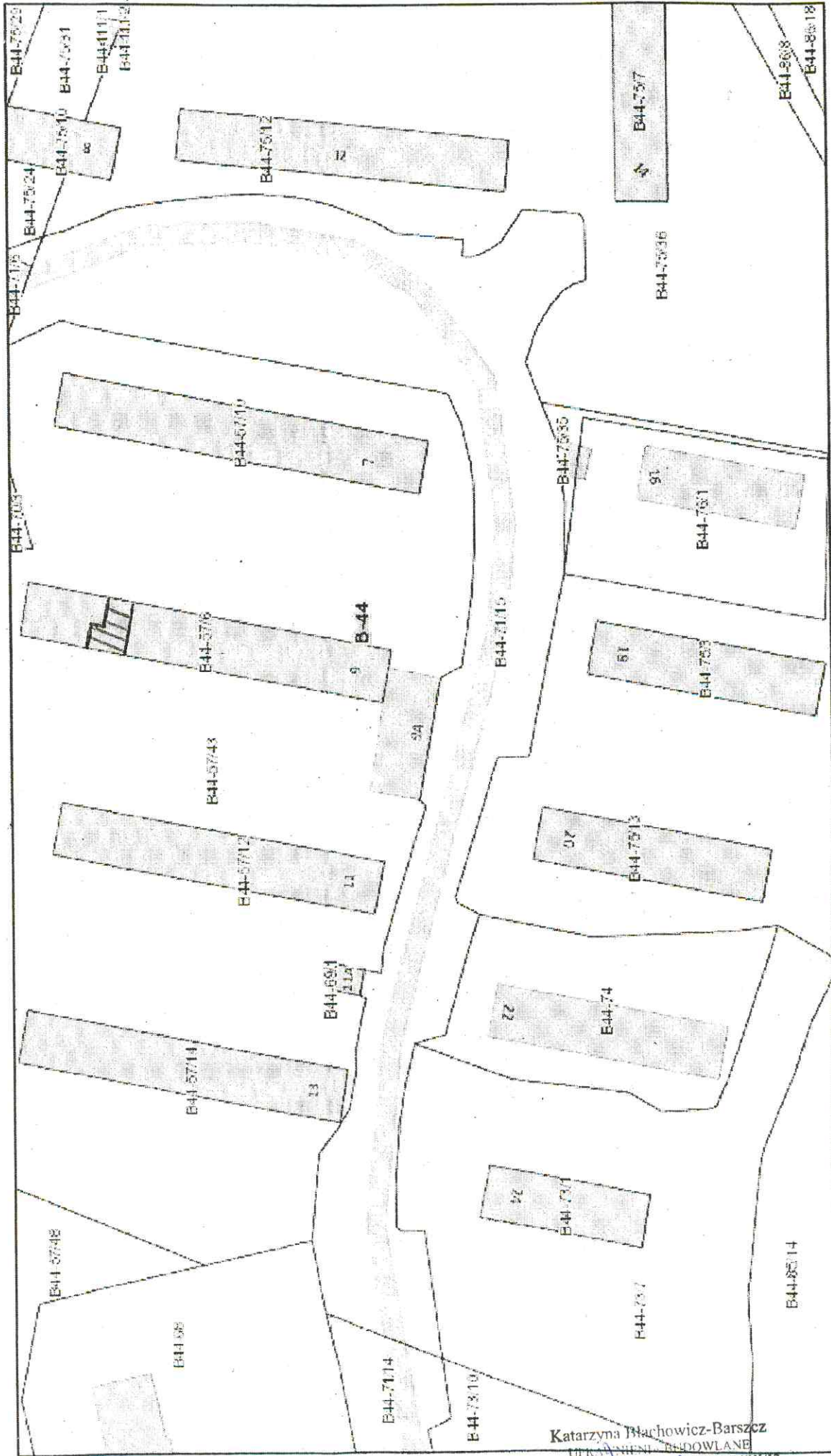

Katarzyna Barchowicz-Barszcz
 UPRZEMOŚNIENIE BUDOWLANE
 NR EWIDENCYJNY LUB 2092/OWOK/13
 do kierowania robotami budowlanymi z ograniczeń
 w specjalności konstrukcyjno-budowlanej

kwieciana 17, 2024

- | | | | | | | | | | | | | | |
|--|------------|--|-----------|--|--------------------------|--|--------------------|--|-----------------|--|----------------|--|------------------------|
| | Ronda | | w budowie | | Hotele | | Szlaki turystyczne | | Szlak żółty | | Parkingi leśne | | Informacja turystyczna |
| | Budynki | | Działki | | Parki | | Szlak czerwony | | Szlak niebieski | | Szlak zielony | | |
| | wybudowany | | Adresy | | Obiekty linowe | | | | | | | | |
| | podziemne | | Obręby | | Rezerwat Las-Łagiewnicki | | | | | | | | |

1:1 000

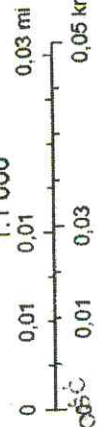

MIEJSCA ADMINISTRATORA
 TERENOWOŚCI

Julia Barchowicz
 Projektantka

Za zgodnością
 z oryginałem